

Report Datum  
Report Wahrung

31.12.2015  
EUR

offentliche Pfandbriefe bzw. offentliche fundierte Bankschuldverschreibungen

1. UBERBLICK

|  |              |       |     |
|--|--------------|-------|-----|
| CRD/ OGAW Richtlinien konform  | ja           |       |     |
| Anteil EZB fahiger Forderungen und Wertpapiere (% der Gesamtdeckung)              |              |       |     |
| Gesamtbetrag Emissionen in Umlauf  | in Millionen | 10,0  |     |
| Gesamtbetrag der Deckungswerte (Gesamtdeckung Nominale)                            | in Millionen | 95,6  |     |
| Ratingagenturen  | Moody's      | Fitch | S&P |
| Emittentenrating   | NR           | NR    | NR  |
| Deckungsstockrating  | NR           | NR    | NR  |
| Anzahl der Finanzierungen  | 46           |       |     |
| Anzahl der Schuldner   | 27           |       |     |
| Anzahl der Garanten  | 23           |       |     |
| Durchschnittliches Volumen der Deckungswerte pro Schuldner                         | in Millionen | 3,5   |     |
| Durchschnittliches Volumen der Deckungswerte pro Finanzierung                      | in Millionen | 2,1   |     |
| Anteil der Forderungen in Zahlungsverzug von mind. 90 Tagen (% von Primardeckung) | 0%           |       | 0%  |
| Anteil der 10 groten Finanzierungen (% von Primardeckung)                       | 84%          |       |     |
| Anteil der 10 groten Garanten (% von Primardeckung)                             | 88%          |       |     |
| Anteil endfallige Finanzierungen (% von Primardeckung)                           | 23%          |       |     |
| Anteil der Finanzierungen in Fremdwahrung (% von Primardeckung)                  | 0%           |       |     |
| Anteil der Emissionen in Fremdwahrung (in %)                                      | 0%           |       |     |
| Anteil Finanzierungen mit fixer Zinsbindung > 1 Jahr (% von Primardeckung)        | 37%          |       |     |
| Nominelle uberdeckung (Gesamtdeckung/Emissionen im Umlauf in %)                   | 856%         |       |     |
| Barwertige uberdeckung (BW Gesamtdeckung/ BW Emissionen im Umlauf in %)           | n.a.         |       |     |
| Anzahl der Emissionen  | 1            |       |     |
| Durchschnittliche Groe der Emissionen  | in Millionen | 10,00 |     |

## 2. INFORMATIONEN ZUM DECKUNGSSTOCK (PRIMÄRDECKUNG)

Anzeigeeinheit in Mio. EUR - ausgenommen "Anzahl"

### 2.1 Verteilung nach Kreditvolumen

| Primärdeckung nach Kreditvolumen |           |           |
|----------------------------------|-----------|-----------|
|                                  | Volumen   | Anzahl    |
| ≤ 300.000                        | 2         | 18        |
| davon 0 - 100.000                | 0         | 9         |
| davon 100.000 - 300.000          | 1         | 9         |
| 300.000 - 5.000.000              | 25        | 23        |
| davon 300.000 - 500.000          | 2         | 4         |
| davon 500.000 - 1.000.000        | 8         | 10        |
| davon 1.000.000 - 5.000.000      | 15        | 9         |
| ≥ 5.000.000                      | 69        | 4         |
| <b>Summe</b>                     | <b>96</b> | <b>45</b> |

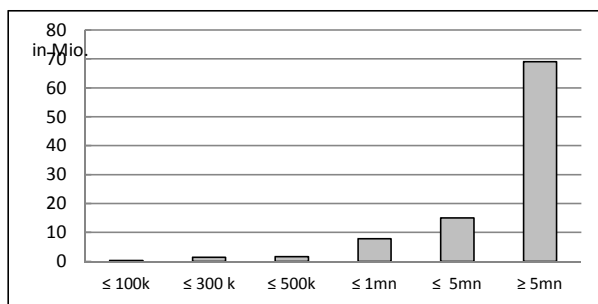

### 2.2 Währungsverteilung nach Währungsderivaten

| Währungsderivate                       | Volumen |
|--|---------|
| Währungsderivate in Deckungsstock      | Nein    |
| Nominale der Derivate in Deckungsstock |         |

| Primärdeckung | Volumen   |
|---------------|-----------|
| in EUR        | 96        |
| in CHF        |           |
| in USD        |           |
| in JPY        |           |
| Sonstige      |           |
| <b>Summe</b>  | <b>96</b> |

| Emissionen   | Volumen   |
|--------------|-----------|
| in EUR       | 10        |
| in CHF       |           |
| in USD       |           |
| in JPY       |           |
| Sonstige     |           |
| <b>Summe</b> | <b>10</b> |

### 2.3 Regionale Verteilung

| Primärdeckung nach Ländern |           |             |
|----------------------------|-----------|-------------|
| in Europa                  | Volumen   | %           |
| <b>EU Staaten</b>          | <b>96</b> | <b>100%</b> |
| Österreich                 | 96        | 100%        |
| <b>EWG Staaten</b>         | <b>0</b>  | <b>0%</b>   |
| <b>Sonstige Länder</b>     | <b>0</b>  | <b>0%</b>   |
| <b>Schweiz</b>             | <b>0</b>  | <b>0%</b>   |
| <b>Summe</b>               | <b>96</b> | <b>100%</b> |

| Primärdeckung nach Bundesländern in Österreich |           |               |                          |
|--|-----------|---------------|--------------------------|
|  | Volumen   | Anteil AT (%) | Gesamtdeckung Anteil (%) |
| Republik Österreich                            |           | 0%            | 0%                       |
| Wien   | 9         | 10%           | 10%                      |
| Niederösterreich                               | 0         | 0%            | 0%                       |
| Oberösterreich                                 |           | 0%            | 0%                       |
| Salzburg                                       |           | 0%            | 0%                       |
| Tirol  |           | 0%            | 0%                       |
| Steiermark                                     |           | 0%            | 0%                       |
| Kärnten  |           | 0%            | 0%                       |
| Burgenland                                     | 86        | 90%           | 90%                      |
| Vorarlberg                                     |           | 0%            | 0%                       |
| <b>Summe</b>                                   | <b>96</b> | <b>100%</b>   | <b>100%</b>              |

### 2.4 Verteilung nach Art des Schuldners/Garanten

| Primärdeckung nach Art des Schuldners/Garant | Volumen   | %           |
|--|-----------|-------------|
| Staat  |           | 0%          |
| Bundesland                                   |           | 0%          |
| Gemeinde                                     | 10        | 10%         |
| Haftung Staat                                |           | 0%          |
| Haftung Subsouverän Bundesland               | 73        | 76%         |
| Haftung Subsouverän Gemeinde                 | 13        | 14%         |
| Sonstige                                     | 0         | 0%          |
| <b>Summe</b>                                 | <b>96</b> | <b>100%</b> |

## 2.5 Seasoning der Primärdeckung

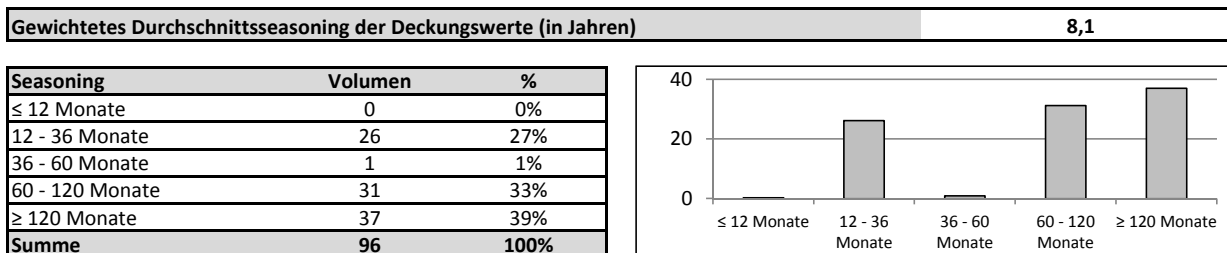

## 2.6 Laufzeitenverteilung

| Gesamt  |      |
|---|------|
| WAL - Durchschnittlich gewichtete Restlaufzeit der Primärdeckung (in Jahren inkl. vertraglich vereinbarter Tilgungen) |      |
| WAL - Durchschnittlich gewichtete Restlaufzeit der Primärdeckung (in Jahren vertraglich)                              | 10,4 |
| WAL Emissionen (Endfälligkeit in Jahren)  | 4,9  |

Laufzeitenverteilung (in Monaten vertraglich)

| Primärdeckung   | Volumen   | %           |
|-----------------|-----------|-------------|
| ≤ 12 Monate     | 0         | 0%          |
| 12 - 36 Monate  | 3         | 3%          |
| 36 - 60 Monate  | 2         | 3%          |
| 60 - 120 Monate | 39        | 41%         |
| ≥ 120 Monate    | 51        | 53%         |
| <b>Summe</b>    | <b>96</b> | <b>100%</b> |

| Emissionen      | Volumen   | %           |
|-----------------|-----------|-------------|
| ≤ 12 Monate     |           | 0%          |
| 12 - 36 Monate  |           | 0%          |
| 36 - 60 Monate  | 10        | 100%        |
| 60 - 120 Monate |           | 0%          |
| ≥ 120 Monate    |           | 0%          |
| <b>Summe</b>    | <b>10</b> | <b>100%</b> |

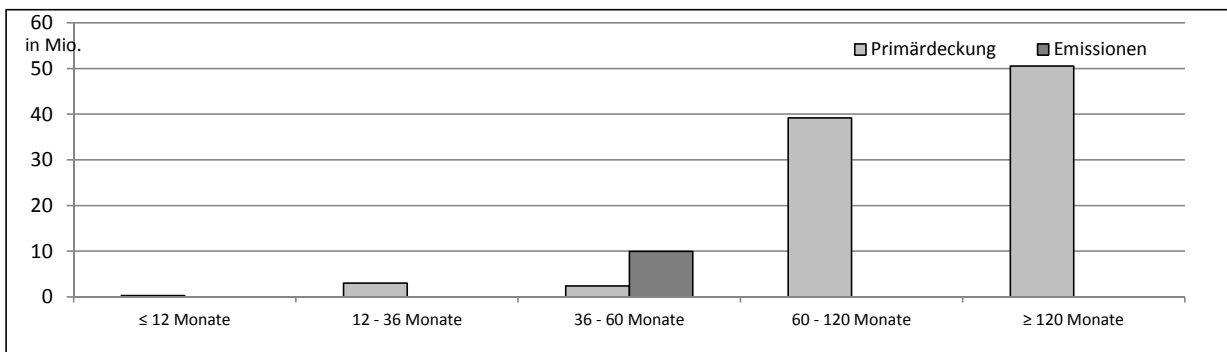

## 2.7 Verteilung Zinsbindung nach Zinsderivaten

| Zinsderivate                  | Volumen |
|-------------------------------|---------|
| Zinsderivate in Deckungsstock | Nein    |

| Primärdeckung             | Volumen   |
|---------------------------|-----------|
| Variabel, fix unterjährig | 60        |
| Fix, 1 - 2 Jahren         |           |
| Fix, 2 - 5 Jahren         | 0         |
| Fix, > 5 Jahren           | 36        |
| <b>Summe</b>              | <b>96</b> |

| Emissionen                | Volumen   |
|---------------------------|-----------|
| Variabel, fix unterjährig |           |
| Fix, 1 - 2 Jahren         |           |
| Fix, 2 - 5 Jahren         | 10        |
| Fix, > 5 Jahren           |           |
| <b>Summe</b>              | <b>10</b> |